Violoncelle

Ça m'est égal...
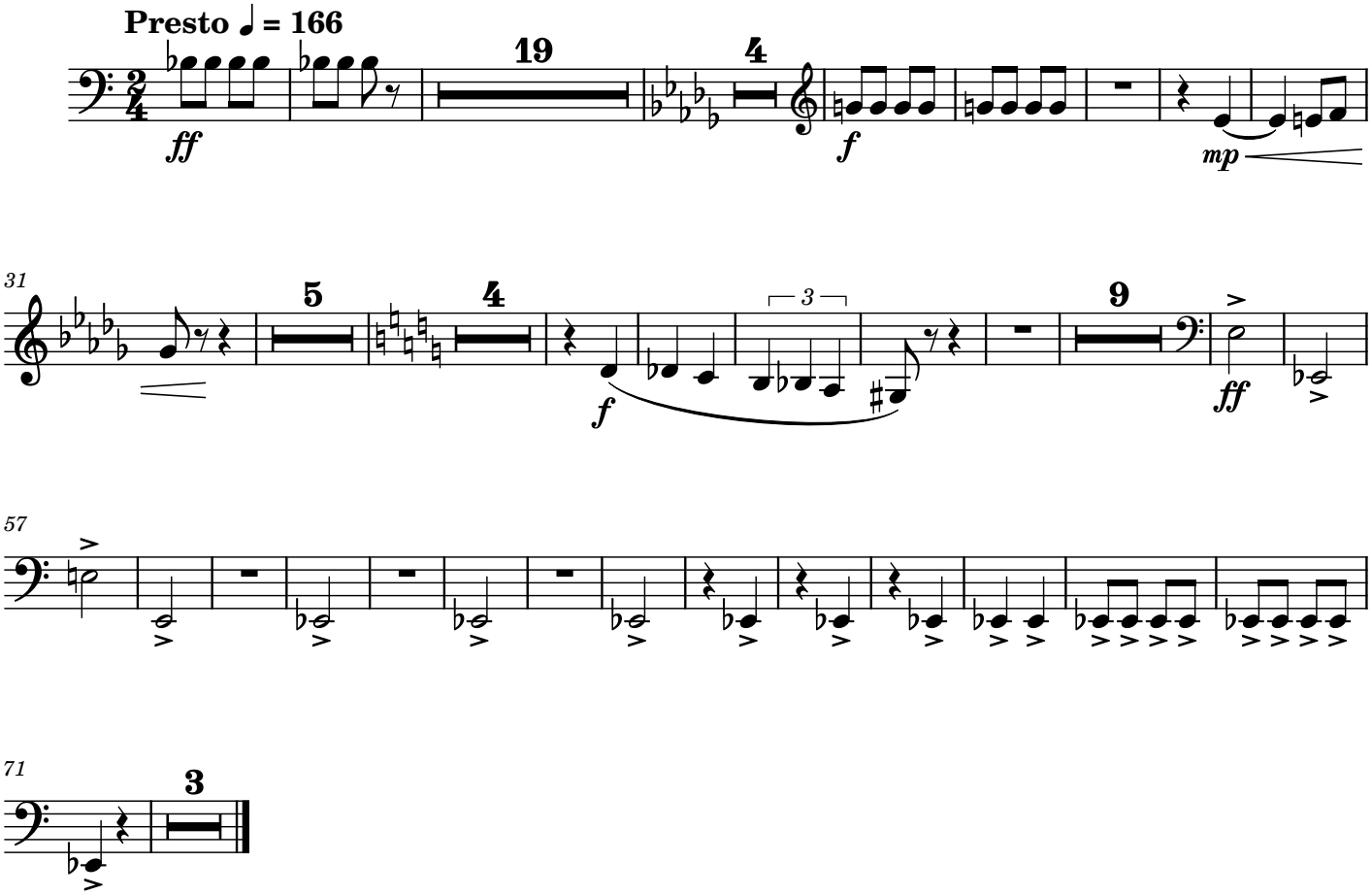
Maurice Ravel
L'Enfant et les Sortilèges